

СТРЕМЛЕНИЕ К УЛУЧШЕНИЮ ЗДОРОВЬЯ ЧЕЛОВЕЧЕСТВА



МЕДИЦИНСКИЙ ЦЕНТР АСАН

ЦЕНТР СКРИНИНГА & УКРЕПЛЕНИЯ ЗДОРОВЬЯ

МЕДИЦИНСКИЙ ЦЕНТР АСАН

САМАЯ ПРИЗНАННАЯ КЛИНИКА В КОРЕЕ

ЛИДЕР _ Являясь лидером в области медицины, клиника стремится к мировым стандартам.

Основатель группы компаний Хендай Чонг Джу Ёнг в 1989 году основал Медицинский Центр Асан в Сеуле на базе передовой системы здравоохранения, с лучшим врачебным составом и самым современным оборудованием. Ежегодно в клинике обслуживаются 3,456,843 амбулаторных и 909,113 стационарных пациента, проводится 69,542 сложных операций. Клиника наивысшего уровня в Корее, в состав которой входят 50 специализированных центра, 56 лечебных отделений, а также стационарные отделения с общим кол-вом коек на 2,732 пациентов.

Онкологический центр



- Лечение онкологических больных с применением индивидуального подхода, благодаря большому опыту мирового уровня. Комплексная система лечения, используя новейшие методы.
- Богатый опыт в проведении сложнейших онкологических операций: 1-ое место по количеству проведенных операций на 9 из 10 основных видов рака в Корее.

Кардиологический центр

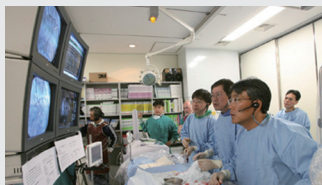

- Коэффициент успеха в области коронарного вмешательства (годовой коэффициент выживаемости) составляет 98%.
- Впервые в мире проведено стентирование левой главной коронарной артерии.
- В 2013 году впервые в Азии проведена и уже выполнено 100 случаев Имплантации Транскатеторного Аортального Клапана (TAVI).

Центр Трансплантации

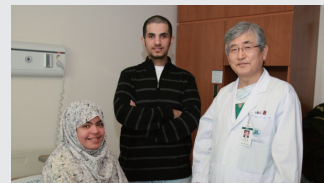

- Выполнено более 5,000 операций по пересадке печени от донора и более 4,300 операций по пересадке печени от живого донора, что привело к достижению мирового рекорда.
- Годовой коэффициент выживаемости по пересадке печени, почки, сердца и поджелудочной железы составляет более 98%.
- Проводится более 60% операций по пересадке сердца и поджелудочной железы от общего количества операций по всей стране.

ЦЕНТР СКРИНИНГА И УКРЕПЛЕНИЯ ЗДОРОВЬЯ

ПАРТНЕР ВАШЕГО ЗДОРОВЬЯ

КАЧЕСТВО _ Лучшие врачи и современное оборудование не упустят даже 1% вероятности.

Для профилактики и ранней диагностики проводится индивидуальный подбор программы обследования, определяются потенциальные факторы риска для здоровья и предоставляются необходимые рекомендации. Обследование проходит в комфортной обстановке, предоставляется полный сервис от диагностики до необходимого лечения.

Интерьер



- Располагается на южном берегу реки Хан (площадь - 6 612м²)
- Раздельные секции для мужчин и женщин
- Комфортабельные номера для 2-х~3-х дневного обследования.
- Изысканная галерея.
- Предоставление легкой еды после обследования.
- Консультация по результатам и амбулаторные приемы.

Оборудование



- Современное оборудование
 - КТ, МРТ, ПЭТ
 - Гастро- и колоноскопия
 - УЗИ сердца, тредмилл-тест, атеросклероз сосудов
 - УЗИ брюшной полости, щитовидной железы, сонных артерий
 - УЗИ молочных желез, малого таза и предстательной железы.

Специалисты



- В штате центра 50 высококвалифицированных специалиста в 13 областях.
- Профессиональный коллектив из 200 человек
 - врачи, медсестры, клинические лаборанты, радиологи, диетологи, спортивные врачи, обслуживающий персонал, офисные служащие и прочие.

Система обслуживания



- Подробное специализированное интернет анкетирование.
- Компьютеризированная система определения последовательности во время обследования.
- Полное обследование всего организма за один день.
- Индивидуальная консультация по результатам обследования.
- Оперативное направление на лечение при выявлении онкологических и прочих заболеваний.

Диагностика – это консультация по продлению жизни

“Самые драгоценные 3 дня моего отпуска”,

Профилактика заболеваний важнее, чем лечение уже появившихся недугов. Мы создали Центр Скрининга и Укрепления Здоровья с целью, повернуть часы Вашей жизни вспять.

Медицинский Центр Асан стал самой признанной клиникой в Корее с высоким уровнем профессионализма, который пропагандирует любовь к жизни.



Профессиональный консультант



Медицинский переводчик

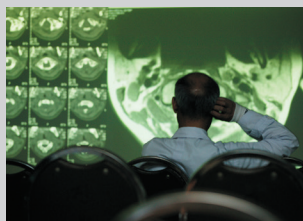

Консультация врача

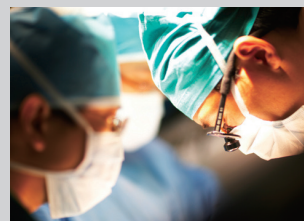

Оперативное лечение

ИНДИВИДУАЛЬНАЯ ПРОГРАММА ОБСЛЕДОВАНИЯ

Эссеншл 3 ЧАСА

Эссеншл А Муж. : 1 920 000вон
(до 40 лет) Жен. : 2 150 000вон

Эссеншл В Муж. : 2 200 000вон
(после 40 лет) Жен. : 2 450 000вон

Здоровье нужно беречь с молодости.

Диабет, гипертония, заболевания сердца, онкология и прочие болезни могут подкрасться незаметно и бессимптомно.

Ранняя диагностика и выявление факторов риска – это первый шаг к здоровой жизни.

Перечень обследований	Для мужчин	Для женщин	
Антропометрические измерения	Рост, вес, надлежащий вес, индекс массы тела, процент жировой массы		
Анализ крови	ОАК, анемия, свертываемость крови, группа крови, функциональные показатели печени, функциональные показатели почек, функциональные показатели щ/ж		
	Холестерин, сахарный диабет, инсулин, подагра, метаболизм		
	кальция, гепатит А/В/С, сифилиз, СПИД, хеликобактер		
	Мужские гормоны		
Онкомаркеры	Рак печени, рак легких, рак ЖКТ		
	Рак предстательной железы	Рак яичников	
Анализ мочи	Моча		
Проверка зрения	Острота зрения, глазное давление, снимок глазного дна		
Проверка слуха	Острота слуха		
Стоматологическое обследование	Обследование и консультация стоматолога		
Обследование грудной клетки	Рентгенография грудной клетки		
Обследование сердца	Артериальное давление, ЭКГ		
Обследование органов брюшной области и ЖКТ	УЗИ органов брюшной области		
	ФГДС с седацией		
	Колоноскопия с седацией		
Обследование сосудов головного мозга	УЗИ сонных артерий		
Обследование щитовидной железы		УЗИ щитовидной железы	
Обследование молочной железы		Маммография	
		УЗИ молочной железы	
Гинекологическое обследование		Осмотр органов малого таза	
		УЗИ органов малого таза	
		Цитологическое исследование шейки матки	
		Анализ на вирус папилломы человека (ВПЧ)	
Эссеншл В (после 40 лет)	Обследование грудной клетки	КТ грудной клетки	
	Обследование на плотность костей	Денситометрия, рентгенография грудных и поясничных позвонков	
	Анализ крови	Витамин Д	
	Обследование органов ЖКТ		Колоноскопия с седацией

* Окончательный список обследований может измениться в зависимости от возраста.

Онкология 5 часов

Муж : 2 800 000 вон

Жен : 2 850 000 вон



Рак желудка



Рак толстого кишечника



Рак матки



Рак молочной железы



Рак легких



Рак печени



Рак предстательной железы



Рак щитовидной железы

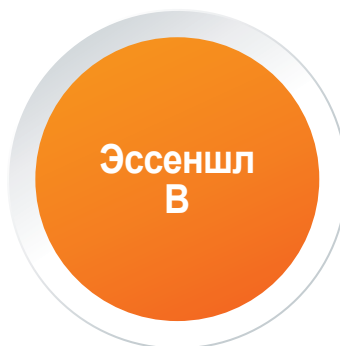

- КТ брюшной полости и таза
- УЗИ щитовидной железы(Муж.)
- УЗИ предстательнойостаты(Муж)
- КТ легких(Жен.)

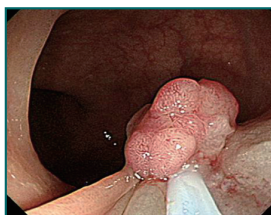

Колоноскопия



КТ легких, брюшной полости, таза



Анализ крови

Сердечно-сосудистая 5 часов

Муж : 3 090 000 вон

Жен : 3 430 000 вон



Заболевания сердца



- КТ коронарных сосудов
- УЗИ сонных артерий
- УЗИ сердца
- Тредмилл тест
- Тест на атеросклероз сосудов
- Анализ крови на атеросклероз
- УЗИ щитовидной железы(Муж.)
- УЗИ предстательнойостаты(Муж)

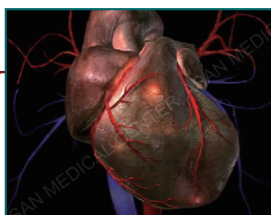
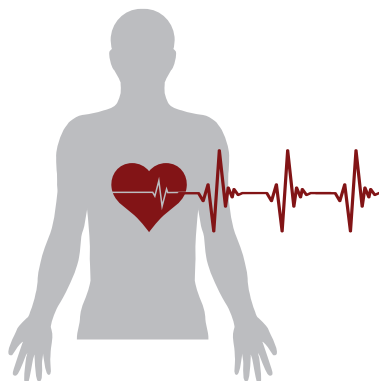

КТ коронарных сосудов

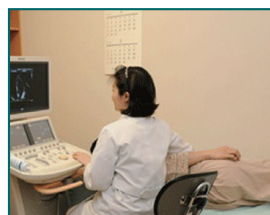

УЗИ сердца



Тредмилл тест

Интенсивная 6 часов

Муж : 3 780 000 вон

Жен : 4 140 000 вон

Эссеншл В

- Панорамный снимок
- Стоматологический осмотр



- КТ брюшной полости и таза
- УЗИ щитовидной железы(Муж.)
- УЗИ предстательнойостаты(Муж)
- КТ легких(Жен.)

Онкология



- КТ коронарных сосудов
- КТ брюшного ожирения
- УЗИ сонных артерий
- УЗИ сердца
- Тредмилл тест
- Тест на атеросклероз сосудов
- Анализ крови на атеросклероз

Сердечно-сосудистая

Платинум 7 часов

Муж : 6 320 000 вон

Жен : 6 680 000 вон

Интенсивная Программа



MPT&MPA

Обследование
головного мозга



- Железодefицитная анемия
- Анализ крови на аллергию
- Развернутый анализ крови на щитовидную железу
- Анализ крови на остеопороз
- Анализ крови на сердечные ферменты

Детальное
обследование

Премиум

2 дня 1 ночь _ Муж : 7 300 000 вон / Жен : 7 700 000 вон

3 дня 2 ночь _ Муж : 9 050 000 вон / Жен : 9 450 000 вон

Детальная программа обследования

- 2 дня 1 ночь
- 3 дня 2 ночи



Номер люкс



КТ, МРТ



Сопровождение мед.
персонала

Новая Парадигма Здравоохранения



Забота о Вашей мечте



Запись

+82-2-3010-5005

(Часы работы : по будням 09:00~16:30, по субботам 09:00~11:30)

E-mail

hpc_admin@amc.seoul.kr / russian@amc.seoul.kr

Fax

+82-2-3010-7022

